

1 LUKAS

Stb.nr: SvFj 24707

Kodnr: 7-837

FJÄLLNÄRA TJUR

62,5% Biellojaure 25% Fatmomakke
9,38% Lillhärjåbygget 2,34% Vanlig fjäll
0,78% Rödkulla

Född: 050417

Hos: Mikael Ågren, Vitberget, Vidsele

Ägare vid samlingstillfället: Ivan Eriksson & Mona Loberg, Torsvi, Svanviken

Mor 17 Lisa * 2003	Mormor 5001 Lilja från Fatmomakke	Mormors mor
		Mormors far
	Morfars mor 1 Arne SKB 6829 * 910407	Morfars mor 19 Gulldus (Brunöra) * 1979 Avk: 2,2 år 2910 4,1 3,2 119 94
		Morfars far Pulax * 1989
Far 1034 Linus SvFj 24703 *	Farmor 999 Stjärnöga * 930515 Avk: 3,3 år 4758 3,9 3,3 187 159 Rel. tal 88 98	Farmors mor 99 Pricka * 1987 Avk: 2,7 år 1261 3,8 3,4 48 43 Rel. tal 25 30
		Farmors far 10 Migge *1990
	Farfars mor 1 Arne SKB 6829 * 910407	Farfars mor 19 Gulldus (Brunöra) * 1979
		Farfars far Pulax * 1989

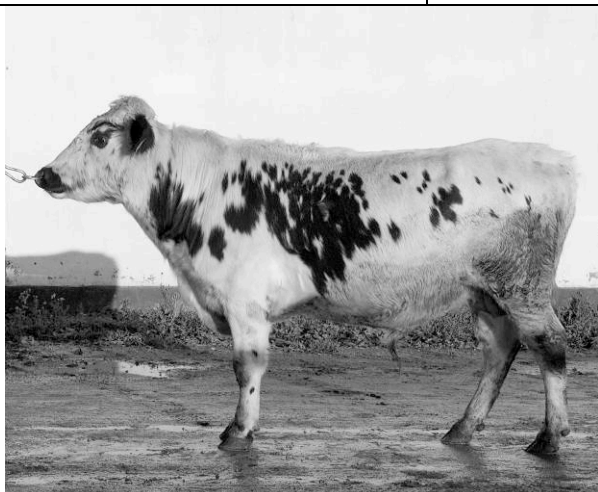

Exteriörbeskrivning:

Mankhöjd:

Bröstomfång: 183 cm

Korshöjd:

Färg: V8 stp fl

Helhetspoäng:

Namn: **Lukas**

Avkastningsuppgifter

Mor:	År	Kg mjölk	Fett %	Protein %	Fett kg	Prot. kg	Rel.tal F+P	Kalvningar
	19							
	19							
	19							
	19							
	19							
	19							
	19							
	19							
	19							
	19							

Medeltal

Mor: år:
Mormor: år:
Farmor: år:

Avelsvärden för olika egenskaper

NAT

Produktion: Mjölkinde

Mjölk

Fett

Prot.

Tillväxt

Dotterfruktsamhet

Dödfödslar far

Dödfödslar morfar

Mastit

Övriga sjukdomar

Kropp

Reslighet

Mjölktyp

Bröstdjup

Kroppsdjup

Korsbredd

Korslutning

Ben

Överlinje

Hasvinkel

Ben bakifrån

Fotvinkel

Benbyggnad

Haskvalitet

Juvel

Främre anfästn.

Bakjuvelhöjd

Bakjuvelbredd

Juveligament

Juveldjup

Juvelbalans

Golvavstånd

Spenplacering

Spenlängd

Mjölkbärhet

Lynne

Egen fertilitet

Tjurindex

Döttrar, kommentarer:

Undvik till döttrar efter dessa tjurar:

Övriga kommentarer: