

3 BILLY

Stb.nr: SvFj 20096

Kodnr: 7-837

FJÄLLNÄRA TJUR

43,75% Lillhärjäbygget, 37,5% Biellojaure,
12,5% Klövsjö, 6,25% Fjällras

Född: 000115

Hos: Mats & Catarina Matsols, Sågsbo, Bjursås

Ägare vid samlingstillfället: Ivan Eriksson & Mona Loberg, Torsvi, Svanviken

Mor 43 Fina * 930312 Avk: 2,1 år 4301 3,7 3,4 160 148 Rel. tal: 74 81	Mormor 18 Finte 881002	Mormors mor 16 Kranse *1986
		Mormors far Max * 870203
	Morfars mor 1 Arne SKB 6829 * 910407	Morfars mor 19 Gulldus (Brunöra) * 1979
		Morfars far Pulax * 1989
Far 3035 Atjeck * 980201	Farmor 46 Lyckan * 911013	Farmors mor 1 Fjällros * 1989
		Farmors far Munter SKB 6814 *890327
	Farfars mor 1003 Hjärter SvFj 20010 * 950415	Farfars mor 19 Gulldus (Brunöra) * 1979
		Farfars far Klöver SKB 6813 * 1989

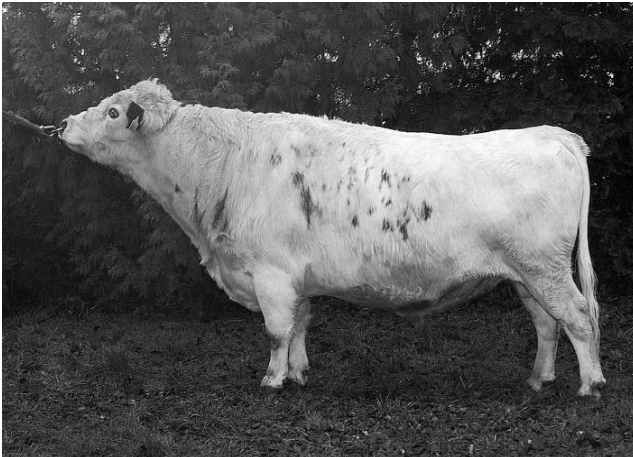

Exteriörbeskrivning:

Mankhöjd: Bröstmått: 171 cm
Korshöjd: 115 cm Färg: V9 gtp
Helhetspoäng: 7,5

Bedömd vid 1,10 års ålder.

Namn: **Billy**

Avkastningsuppgifter

Mor:	År	Kg mjölk	Fett %	Protein %	Fett kg	Prot. kg	Rel.tal F+P	Kalvningar
	19							
	19							
	19							
	19							
	19							
	19							
	19							
	19							
	19							
	19							
	19							

Medeltal

Mor:	år: 2,1	4301	3,7	3,4	160	148	74 81
Mormor:	år:						
Farmor:	år:						

Avelsvärden för olika egenskaper

NAT

Produktion: Mjölkindex

Mjölk

Fett

Prot.

Tillväxt

Dotterfruktsamhet

Dödfödslar far

Dödfödslar morfar

Mastit

Övriga sjukdomar

Kropp

Reslighet

Mjölktyp

Bröstdjup

Kroppsdjup

Korsbredd

Korslutning

Ben

Överlinje

Hasvinkel

Ben bakifrån

Fotvinkel

Benbyggnad

Haskvalitet

Juvel

Främre anfastn.

Bakjuvelhöjd

Bakjuvelbredd

Juveligament

Juveldjup

Juvelbalans

Golvavstånd

Spenplacering

Spenlängd

Mjölkbärhet

Lynne

Egen fertilitet

Tjurindex

Döttrar, kommentarer:

Undvik till döttrar efter dessa tjurar:

Övriga kommentarer: